"El MISTERIOSO X"
EPISODIOS COMPLETOS por M. GAGO
1'25 PTS
M. Gago

"EL MISTERIOSO X"
por
M. GAGO
CUANDO LOS GANGSTERS TENÍAN ATERRORIZADOS CON SUS ACTIVIDADES A LOS PACÍFICOS NORTEAMERICANOS, Y LA POLICÍA SE VEÍA IMPOTENTE PARA DESTRUIRLES, SURGIÓ UN ENIGMÁTICO PERSONAJE QUE SEMBRÓ EL ESPANTO ENTRE LOS BANDIDOS.
UNA NOCHE EN UN CABARET NEOYORKINO, A LA HORA DE CERRAR EL ESTABLECIMIENTO...
¿QUÉ... ¿QUÉ?...
¿POR QUÉ SE HA NEGADO A PAGAR EL IMPUESTO DE NUESTRA PROTECCIÓN?
¡OH! ES QUE... YO NO LES NECESITO...
¡SE EQUIVOCÓ!! Y AHORA NOS LLEVAREMOS TODO LO QUE HAYA EN LA CAJA DE SU ESTABLECIMIENTO!
¡AY!
REALIZADO EL ATRACO, LOS GANGSTERS SE RETIRAN A LA SALIDA.
¡AL AUTO EN SEGUIDA Y LARGUÉMONOS A TODA VELOCIDAD!
¡EH!! MIRA ESE BÓLIDO, BILL! ¡ES "EL MISTERIOSO X"!
EL EXTRAÑO RECIÉN LLEGADO HACE FUEGO CONTRA LOS PISTOLEROS.
¡SON DE LA BANDA DE "EL LOBO"!
UNO DE LOS GANGSTERS CAE HERIDO, Y LOS OTROS DOS INTENTAN LA FUGA EN SU AUTOMÓVIL...
...PERO "EL MISTERIOSO X" ALCANZA CON SUS DISPAROS LOS NEUMÁTICOS DEL AUTO...
...Y ÉSTE SE ESTRELLA CONTRA UN ESCAPARATE PRÓXIMO.

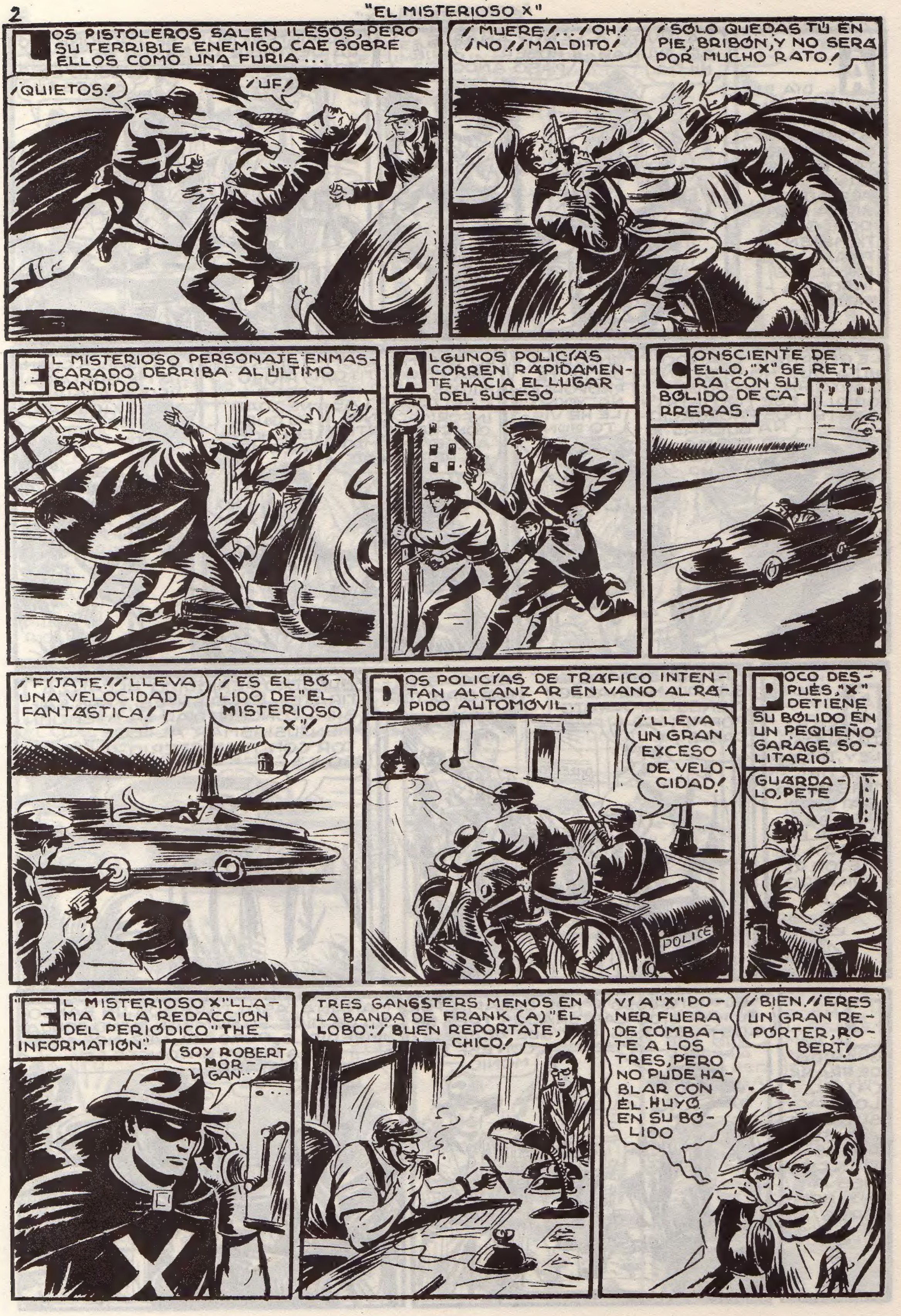
LOS PISTOLEROS SALEN ILESOS, PERO SU TERRIBLE ENEMIGO CAE SOBRE ELLOS COMO UNA FURIA...
¡QUIETOS!
¡UF!
¡MUERE!... ¡OH! ¡NO!! ¡MALDITO!
¡SÓLO QUEDAS TÚ EN PIE, BRIBÓN, Y NO SERÁ POR MUCHO RATO!
EL MISTERIOSO PERSONAJE ENMASCARADO DERRIBA AL ÚLTIMO BANDIDO...
ALGUNOS POLICÍAS CORREN RÁPIDAMENTE HACIA EL LUGAR DEL SUCESO
CONSCIENTE DE ELLO, "X" SE RETIRA CON SU BÓLIDO DE CARRERAS.
¡FÍJATE!! ¡LLEVA UNA VELOCIDAD FANTÁSTICA!
¡ES EL BÓLIDO DE "EL MISTERIOSO X"!
DOS POLICÍAS DE TRÁFICO INTENTAN ALCANZAR EN VANO AL RÁPIDO AUTOMÓVIL.
¡LLEVA UN GRAN EXCESO DE VELOCIDAD!
POLICE
POCO DESPUÉS, "X" DETIENE SU BÓLIDO EN UN PEQUEÑO GARAGE SOLITARIO.
GUÁRDALO, PETE
EL MISTERIOSO X" LLAMA A LA REDACCIÓN DEL PERIÓDICO "THE INFORMATION".
SOY ROBERT MORGAN...
TRES GANGSTERS MENOS EN LA BANDA DE FRANK (A) "EL LOBO". ¡BUEN REPORTAJE, CHICO!
VI A "X" PONER FUERA DE COMBATE A LOS TRES, PERO NO PUDE HABLAR CON ÉL. HUYÓ EN SU BÓLIDO
¡BIEN!! ¡ERES UN GRAN REPORTER, ROBERT!

AL DÍA SIGUIENTE, EL REPORTER ROBERT MORGAN ENCUENTRA EN LA CALLE A LA PERIODISTA HILDA LANDOR, QUE TAMBIÉN TRABAJA PARA EL THE INFORMATION".
LA INVITO A DESAYUNAR, HILDA
MUY AMABLE, ROBERT ..¿QUÉ PASÓ ANOCHE?
"EL MISTERIOSO X" SE PROPONE AHORA DESTRUIR LA BANDA DE "EL LOBO"
¿CÓMO LO SABES TÚ?
LE OÍ GRITAR CUANDO HUÍA QUE NO DESCANSARÍA HASTA CONSEGUIRLO, ESE TIPO INTRIGANTE NOS PROPORCIONA BUENAS INFORMACIONES, ¿EH?
QUERRÁS DECIR "TE PROPORCIONA" YO NO LE HE VISTO NUNCA
LO QUE ME ASOMBRA ES QUE TÚ CONSIGAS SIEMPRE CASI TODAS LAS INFORMACIONES CONCERNIENTES A ESE ENIGMÁTICO PERSONAJE.
SÍ, ES CURIOSO; PERO LA VERDAD ES QUE ESE HOMBRE ME INTERESA MUCHO
¡NO SABES CUÁNTO ME GUSTARÍA VERLE ALGUNA VEZ... Y HABLAR CON ÉL!
BERTRAN STANLEY, DIRECTOR DEL "THE INFORMATION", RECIBE CON ALBOROZO A SU MEJOR REPORTERO.
¡TE AUMENTARÉ EL SUELDO, MUCHACHO! TIENES UN OLFATO FORMIDABLE
GRACIAS, SEÑOR DIRECTOR
DIRECTOR
NUESTRO PERIÓDICO ALCANZA TIRAJES EXCELENTES Y HAS SABIDO CONCENTRAR LA ATENCIÓN Y ENTUSIASMAR AL LECTOR CON TU "MISTERIOSO X"
EN LA GUARIDA DE FRANK (A) "EL LOBO" Y SU BANDA, AQUÉL DA INSTRUCCIONES A SUS HOMBRES
"EL MISTERIOSO X" NOS DESAFÍA. POR ÉL HAN SIDO CAPTURADOS TRES DE LOS NUESTROS HAY QUE ACABAR CON ESE DEMONIO
MAÑANA ASALTAREMOS UN BANCO. YA OS DIRÉ SU NOMBRE. "X" NO PODRÁ IMPEDIRLO, PERO TAL VEZ NOS SIGA LA PISTA. ENTONCES LE MATAREMOS

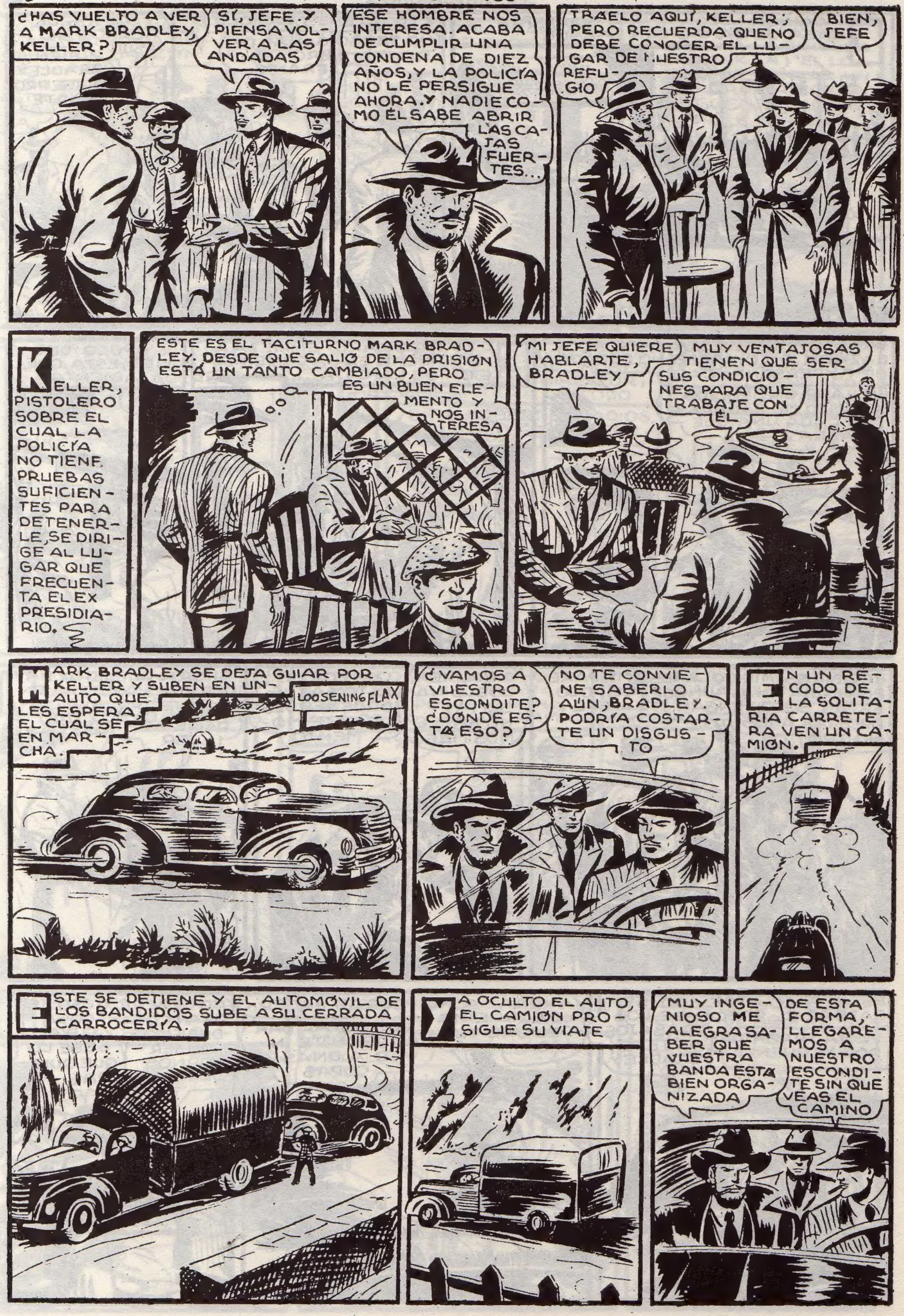
¿HAS VUELTO A VER A MARK BRADLEY, KELLER?
SÍ, JEFE. Y PIENSA VOLVER A LAS ANDADAS
ESE HOMBRE NOS INTERESA. ACABA DE CUMPLIR UNA CONDENA DE DIEZ AÑOS, Y LA POLICÍA NO LE PERSIGUE AHORA. Y NADIE COMO ÉL SABE ABRIR LAS CAJAS FUERTES...
TRAELO AQUÍ, KELLER; PERO RECUERDA QUE NO DEBE CONOCER EL LUGAR DE NUESTRO REFUGIO
BIEN, JEFE
KELLER, PISTOLERO SOBRE EL CUAL LA POLICÍA NO TIENE PRUEBAS SUFICIENTES PARA DETENERLE, SE DIRIGE AL LUGAR QUE FRECUENTA EL EX PRESIDIARIO.
ESTE ES EL TACITURNO MARK BRADLEY. DESDE QUE SALIÓ DE LA PRISIÓN ESTÁ UN TANTO CAMBIADO, PERO ES UN BUEN ELEMENTO Y NOS INTERESA
MI JEFE QUIERE HABLARTE, BRADLEY
MUY VENTAJOSAS TIENEN QUE SER SUS CONDICIONES PARA QUE TRABAJE CON ÉL
MARK BRADLEY SE DEJA GUIAR POR KELLER Y SUBEN EN UN AUTO QUE LES ESPERA EL CUAL SE PONE EN MARCHA.
LOOSENING FLAX
¿VAMOS A VUESTRO ESCONDITE? ¿DÓNDE ESTÁ ESO?
NO TE CONVIENE SABERLO AÚN, BRADLEY. PODRÍA COSTARTE UN DISGUSTO
EN UN RECODO DE LA SOLITARIA CARRETERA VEN UN CAMIÓN.
ESTE SE DETIENE Y EL AUTOMÓVIL DE LOS BANDIDOS SUBE A SU CERRADA CARROCERÍA.
YA OCULTO EL AUTO, EL CAMIÓN PROSIGUE SU VIAJE
MUY INGENIOSO. ME ALEGRA SABER QUE VUESTRA BANDA ESTÁ BIEN ORGANIZADA
DE ESTA FORMA, LLEGAREMOS A NUESTRO ESCONDITE SIN QUE VEAS EL CAMINO

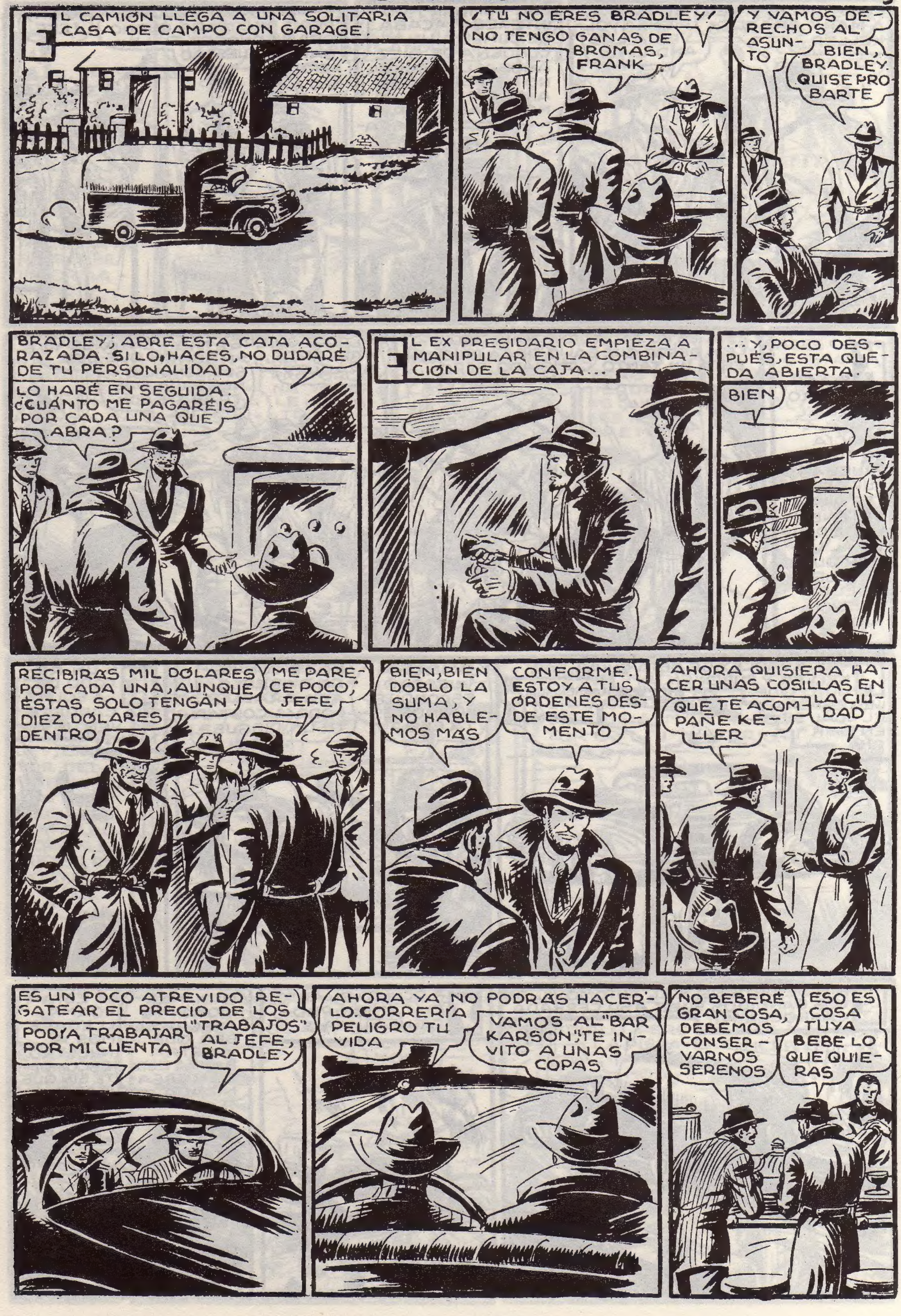
EL CAMIÓN LLEGA A UNA SOLITARIA CASA DE CAMPO CON GARAGE.
¡TÚ NO ERES BRADLEY!
NO TENGO GANAS DE BROMAS, FRANK
Y VAMOS DERECHOS AL ASUNTO
BIEN, BRADLEY. QUISE PROBARTE
BRADLEY, ABRE ESTA CAJA ACORAZADA. SI LO HACES, NO DUDARÉ DE TU PERSONALIDAD
LO HARÉ EN SEGUIDA. ¿CUÁNTO ME PAGARÉIS POR CADA UNA QUE ABRA?
EL EX PRESIDARIO EMPIEZA A MANIPULAR EN LA COMBINACIÓN DE LA CAJA...
...Y, POCO DESPUÉS, ESTA QUEDA ABIERTA.
BIEN
RECIBIRÁS MIL DÓLARES POR CADA UNA, AUNQUE ÉSTAS SÓLO TENGAN DIEZ DÓLARES DENTRO
ME PARECE POCO, JEFE
BIEN, BIEN DOBLO LA SUMA, Y NO HABLEMOS MÁS
CONFORME. ESTOY A TUS ÓRDENES DESDE ESTE MOMENTO
AHORA QUISIERA HACER UNAS COSILLAS EN LA CIUDAD
QUE TE ACOMPAÑE KELLER
ES UN POCO ATREVIDO REGATEAR EL PRECIO DE LOS "TRABAJOS" AL JEFE, BRADLEY
PODÍA TRABAJAR POR MI CUENTA
AHORA YA NO PODRÁS HACERLO. CORRERÍA PELIGRO TU VIDA
VAMOS AL "BAR KARSON", TE INVITO A UNAS COPAS
NO BEBERÉ GRAN COSA, DEBEMOS CONSERVARNOS SERENOS
ESO ES COSA TUYA BEBE LO QUE QUIERAS

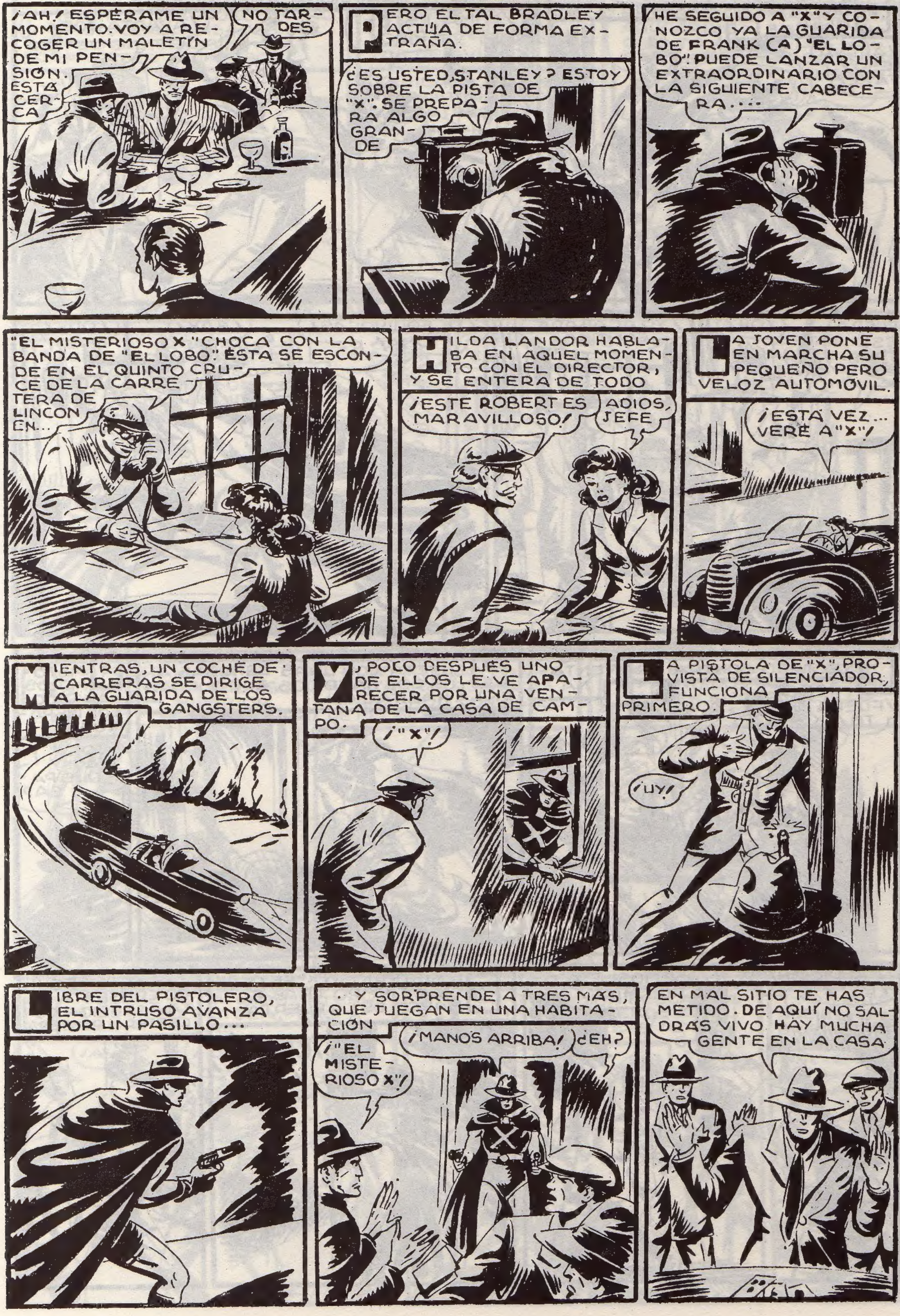
¡AH! ESPÉRAME UN MOMENTO. VOY A RECOGER UN MALETÍN DE MI PENSIÓN. ESTÁ CERCA
NO TARDES
PERO EL TAL BRADLEY ACTÚA DE FORMA EXTRAÑA.
¿ES USTED, STANLEY? ESTOY SOBRE LA PISTA DE "X". SE PREPARA ALGO GRANDE
HE SEGUIDO A "X" Y CONOZCO YA LA GUARIDA DE FRANK (A) "EL LOBO". PUEDE LANZAR UN EXTRAORDINARIO CON LA SIGUIENTE CABECERA....
"EL MISTERIOSO X" CHOCA CON LA BANDA DE "EL LOBO". ÉSTA SE ESCONDE EN EL QUINTO CRUCE DE LA CARRETERA DE LINCON EN...
HILDA LANDOR HABLABA EN AQUEL MOMENTO CON EL DIRECTOR, Y SE ENTERA DE TODO
¡ESTE ROBERT ES MARAVILLOSO!
ADIOS, JEFE
LA JOVEN PONE EN MARCHA SU PEQUEÑO PERO VELOZ AUTOMÓVIL.
¡ESTA VEZ... VERÉ A "X"!
MIENTRAS, UN COCHE DE CARRERAS SE DIRIGE A LA GUARIDA DE LOS GANGSTERS.
Y, POCO DESPUÉS UNO DE ELLOS LE VE APARECER POR UNA VENTANA DE LA CASA DE CAMPO.
¡"X"!
LA PISTOLA DE "X", PROVISTA DE SILENCIADOR, FUNCIONA PRIMERO.
¡UY!
LIBRE DEL PISTOLERO, EL INTRUSO AVANZA POR UN PASILLO...
.. Y SORPRENDE A TRES MÁS, QUE JUEGAN EN UNA HABITACIÓN
¡"EL MISTERIOSO X"!
¡MANOS ARRIBA!
¿EH?
EN MAL SITIO TE HAS METIDO. DE AQUÍ NO SALDRÁS VIVO. HAY MUCHA GENTE EN LA CASA

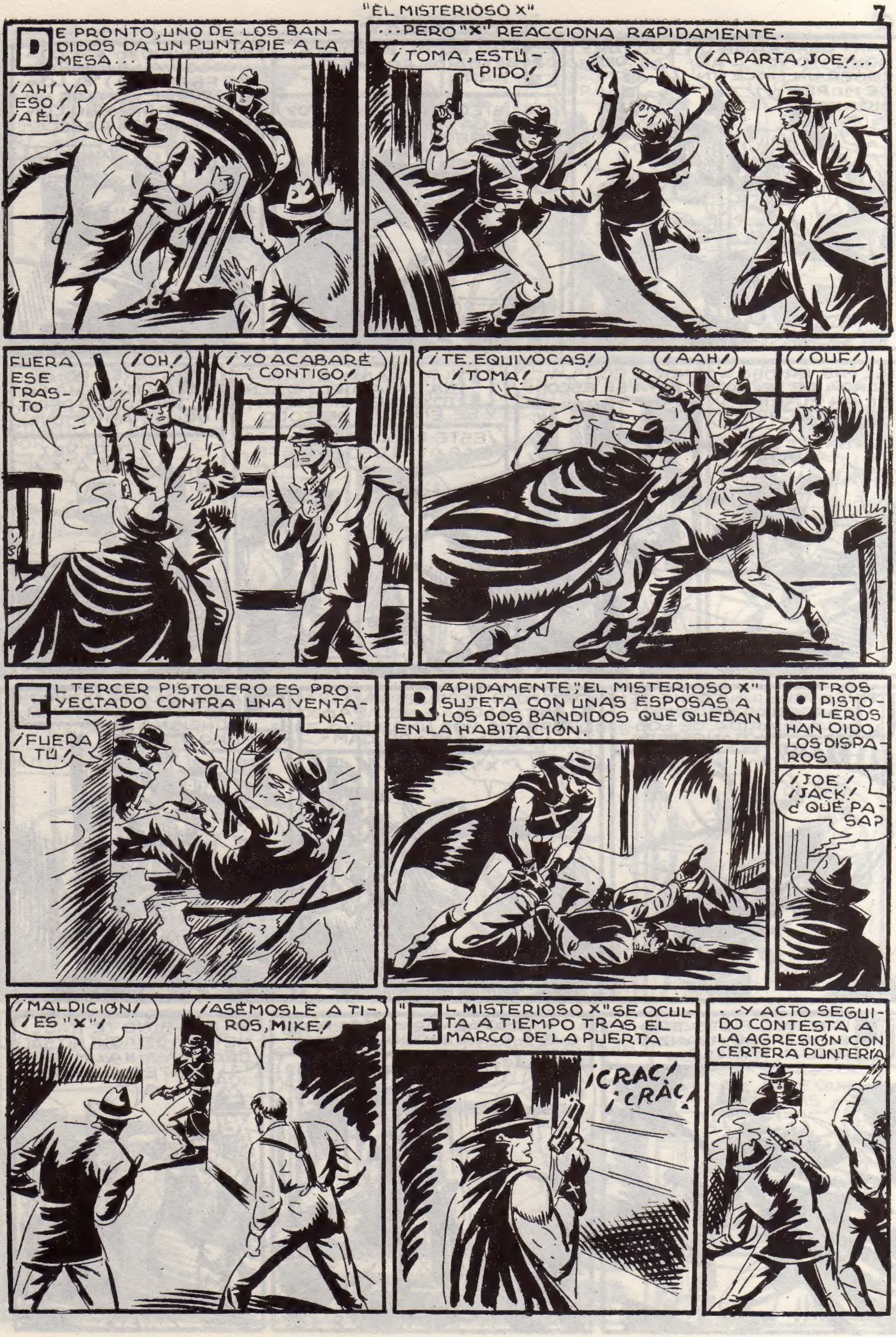
DE PRONTO, UNO DE LOS BANDIDOS DA UN PUNTAPIE A LA MESA...
¡AHÍ VA ESO! ¡A ÉL!
...PERO "X" REACCIONA RAPIDAMENTE.
¡TOMA, ESTÚPIDO!
¡APARTA, JOE!...
FUERA ESE TRASTO
¡OH!
¡YO ACABARÉ CONTIGO!
¡TE EQUIVOCAS! ¡TOMA!
¡AAH!
¡OUF!
EL TERCER PISTOLERO ES PROYECTADO CONTRA UNA VENTANA.
¡FUERA TÚ!
RAPIDAMENTE, "EL MISTERIOSO X" SUJETA CON UNAS ESPOSAS A LOS DOS BANDIDOS QUE QUEDAN EN LA HABITACIÓN.
OTROS PISTOLEROS HAN OIDO LOS DISPAROS
¡JOE! ¡JACK! ¿QUÉ PASA?
¡MALDICIÓN! ¡ES "X"!
¡ASÉMOSLE A TIROS, MIKE!
"EL MISTERIOSO X" SE OCULTA A TIEMPO TRAS EL MARCO DE LA PUERTA
¡CRAC! ¡CRAC!
...Y ACTO SEGUIDO CONTESTA A LA AGRESIÓN CON CERTERA PUNTERIA.

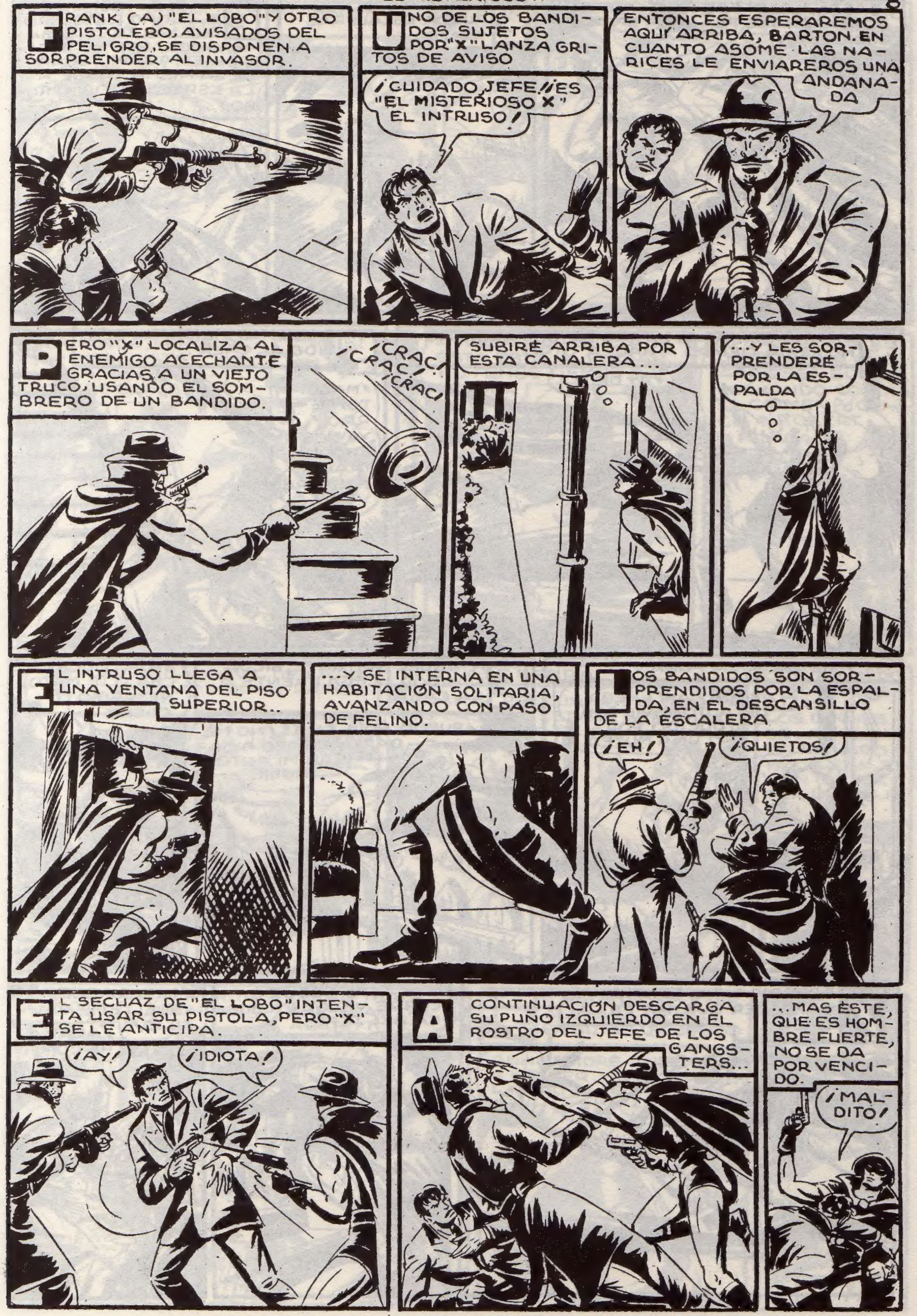
FRANK (A) "EL LOBO" Y OTRO PISTOLERO, AVISADOS DEL PELIGRO, SE DISPONEN A SORPRENDER AL INVASOR.
UNO DE LOS BANDIDOS SUJETOS POR "X" LANZA GRITOS DE AVISO
¡CUIDADO JEFE! ¡ES "EL MISTERIOSO X" EL INTRUSO!
ENTONCES ESPERAREMOS AQUÍ ARRIBA, BARTON. EN CUANTO ASOME LAS NARICES LE ENVIARERÓS UNA ANDANADA
PERO "X" LOCALIZA AL ENEMIGO ACECHANTE GRACIAS A UN VIEJO TRUCO, USANDO EL SOMBRERO DE UN BANDIDO.
¡CRAC! ¡CRAC! ¡CRAC!
SUBIRÉ ARRIBA POR ESTA CANALERA...
...Y LES SORPRENDERÉ POR LA ESPALDA
EL INTRUSO LLEGA A UNA VENTANA DEL PISO SUPERIOR..
...Y SE INTERNA EN UNA HABITACIÓN SOLITARIA, AVANZANDO CON PASO DE FELINO.
LOS BANDIDOS SON SORPRENDIDOS POR LA ESPALDA, EN EL DESCANSILLO DE LA ESCALERA
¡EH!
¡QUIETOS!
EL SECUAZ DE "EL LOBO" INTENTA USAR SU PISTOLA, PERO "X" SE LE ANTICIPA.
¡AY!
¡IDIOTA!
A CONTINUACIÓN DESCARGA SU PUÑO IZQUIERDO EN EL ROSTRO DEL JEFE DE LOS GANGSTERS...
...MAS ÉSTE, QUE ES HOMBRE FUERTE, NO SE DA POR VENCIDO.
¡MALDITO!

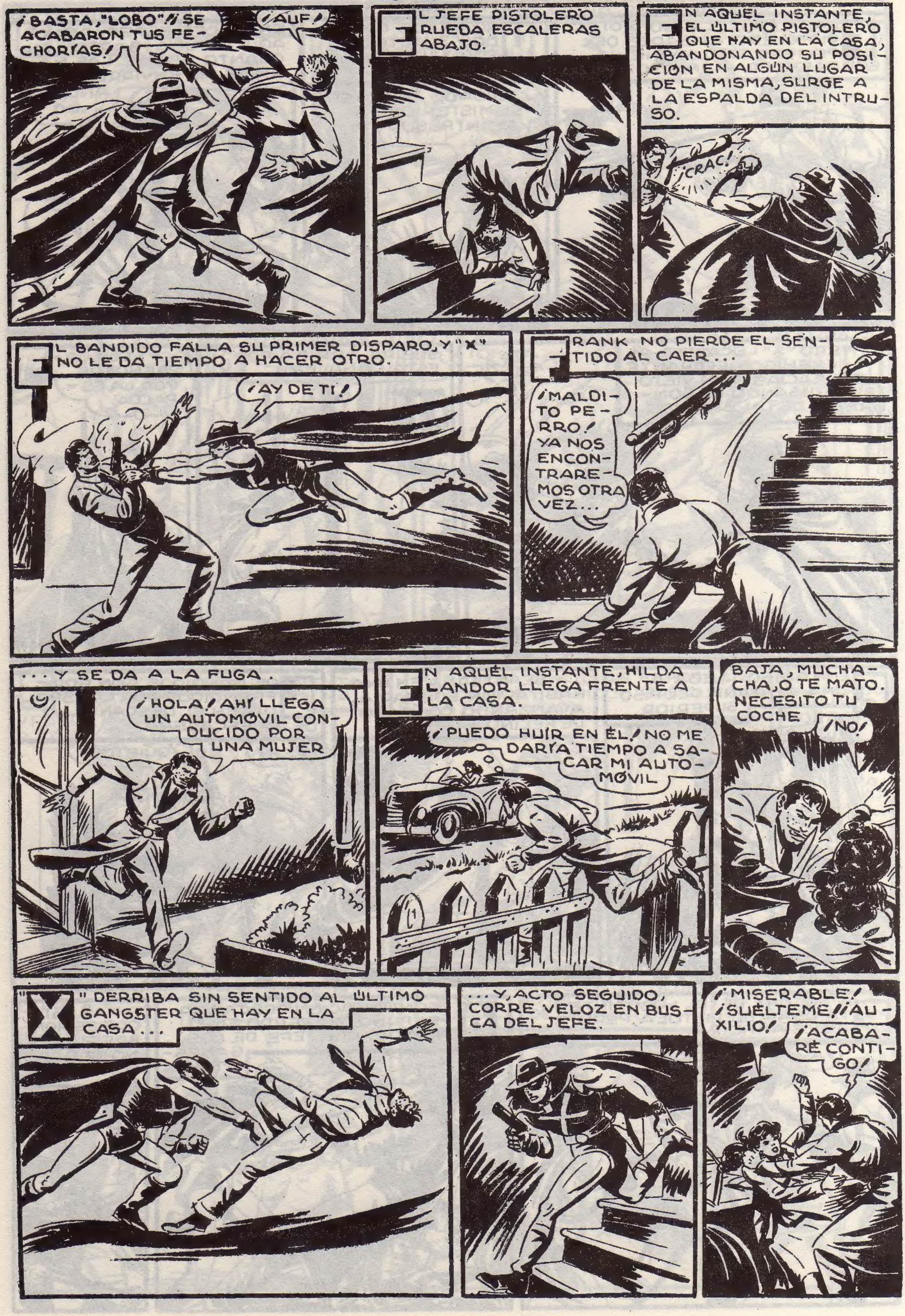
¡BASTA, "LOBO"!¡ SE ACABARON TUS FECHORÍAS!
¡AUF!
EL JEFE PISTOLERO RUEDA ESCALERAS ABAJO.
EN AQUEL INSTANTE, EL ÚLTIMO PISTOLERO QUE HAY EN LA CASA, ABANDONANDO SU POSICIÓN EN ALGÚN LUGAR DE LA MISMA, SURGE A LA ESPALDA DEL INTRUSO.
¡CRAC!
EL BANDIDO FALLA SU PRIMER DISPARO, Y "X" NO LE DA TIEMPO A HACER OTRO.
¡AY DE TI!
FRANK NO PIERDE EL SENTIDO AL CAER...
¡MALDITO PERRO! YA NOS ENCONTRAREMOS OTRA VEZ...
...Y SE DA A LA FUGA.
¡HOLA! AHÍ LLEGA UN AUTOMÓVIL CONDUCIDO POR UNA MUJER
EN AQUEL INSTANTE, HILDA LANDOR LLEGA FRENTE A LA CASA.
¡PUEDO HUIR EN ÉL! NO ME DARÍA TIEMPO A SACAR MI AUTOMÓVIL
BAJA, MUCHACHA, O TE MATO. NECESITO TU COCHE
¡NO!
"X" DERRIBA SIN SENTIDO AL ÚLTIMO GANGSTER QUE HAY EN LA CASA...
...Y, ACTO SEGUIDO, CORRE VELOZ EN BUSCA DEL JEFE.
¡MISERABLE! ¡SUÉLTEME!¡ AUXILIO!
¡ACABARÉ CONTIGO!

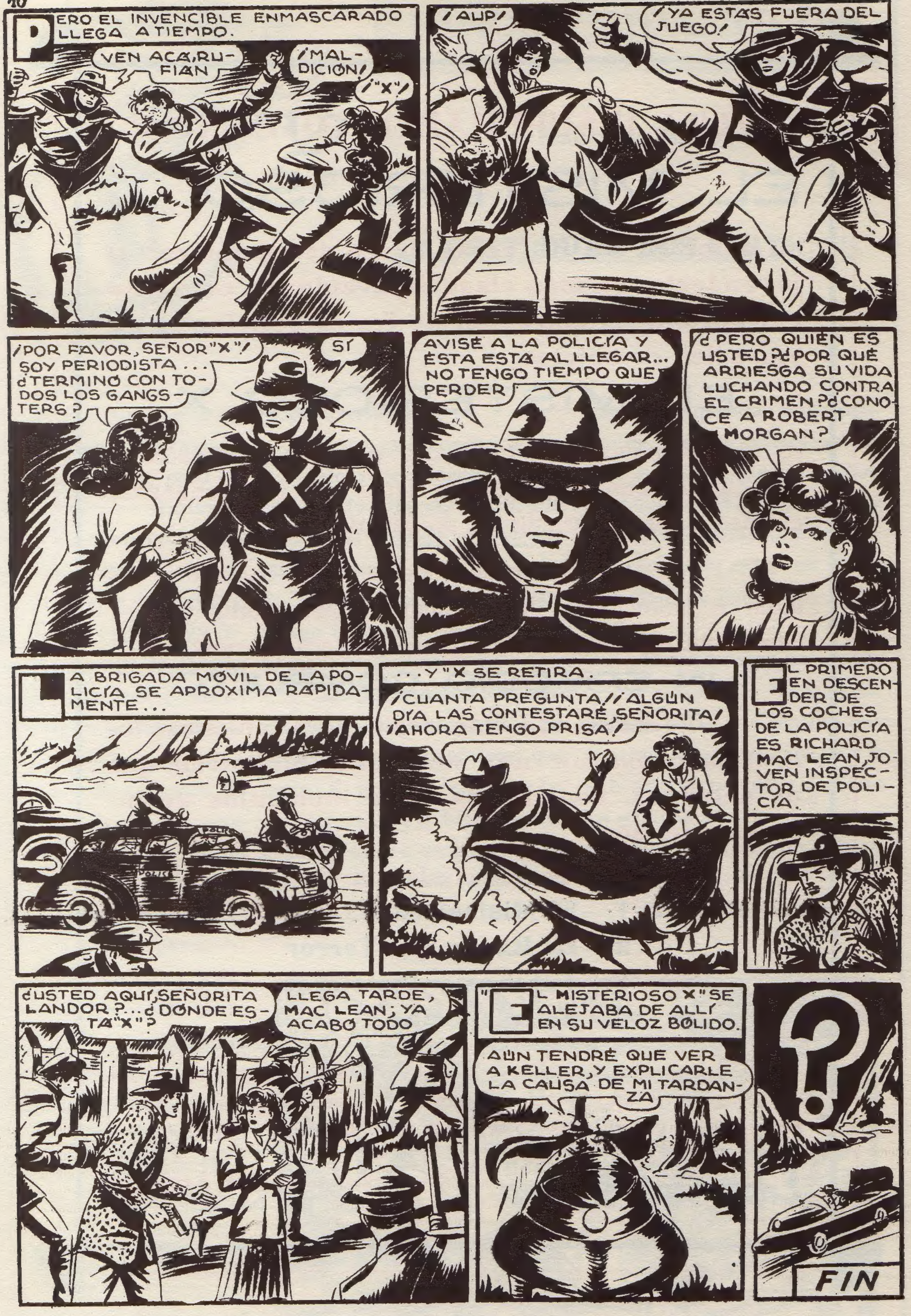
PERO EL INVENCIBLE ENMASCARADO LLEGA A TIEMPO.
VEN ACÁ, RUFIAN
¡MALDICIÓN!
¡"X"!
¡AUP!
¡YA ESTÁS FUERA DEL JUEGO!
¡POR FAVOR, SEÑOR "X"! SOY PERIODISTA... ¿TERMINÓ CON TODOS LOS GANGSTERS?
SÍ
AVISÉ A LA POLICÍA Y ÉSTA ESTÁ AL LLEGAR... NO TENGO TIEMPO QUE PERDER
¿PERO QUIÉN ES USTED? ¿POR QUÉ ARRIESGA SU VIDA LUCHANDO CONTRA EL CRIMEN? ¿CONOCE A ROBERT MORGAN?
LA BRIGADA MÓVIL DE LA POLICÍA SE APROXIMA RÁPIDAMENTE...
...Y "X SE RETIRA.
¡CUANTA PREGUNTA! ¡ALGÚN DÍA LAS CONTESTARÉ, SEÑORITA! ¡AHORA TENGO PRISA!
EL PRIMERO EN DESCENDER DE LOS COCHES DE LA POLICÍA ES RICHARD MAC LEAN, JOVEN INSPECTOR DE POLICÍA.
¿USTED AQUÍ, SEÑORITA LANDOR?... ¿DÓNDE ESTÁ "X"?
LLEGA TARDE, MAC LEAN; YA ACABÓ TODO
"EL MISTERIOSO X" SE ALEJABA DE ALLÍ EN SU VELOZ BÓLIDO.
AÚN TENDRÉ QUE VER A KELLER, Y EXPLICARLE LA CAUSA DE MI TARDANZA
?
FIN